

# 200 РУБЛЕЙ ОБРАЗЦА 2017 ГОДА

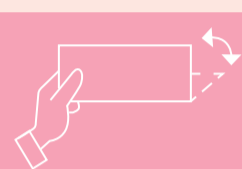

Банк России  
Центральный банк Российской Федерации

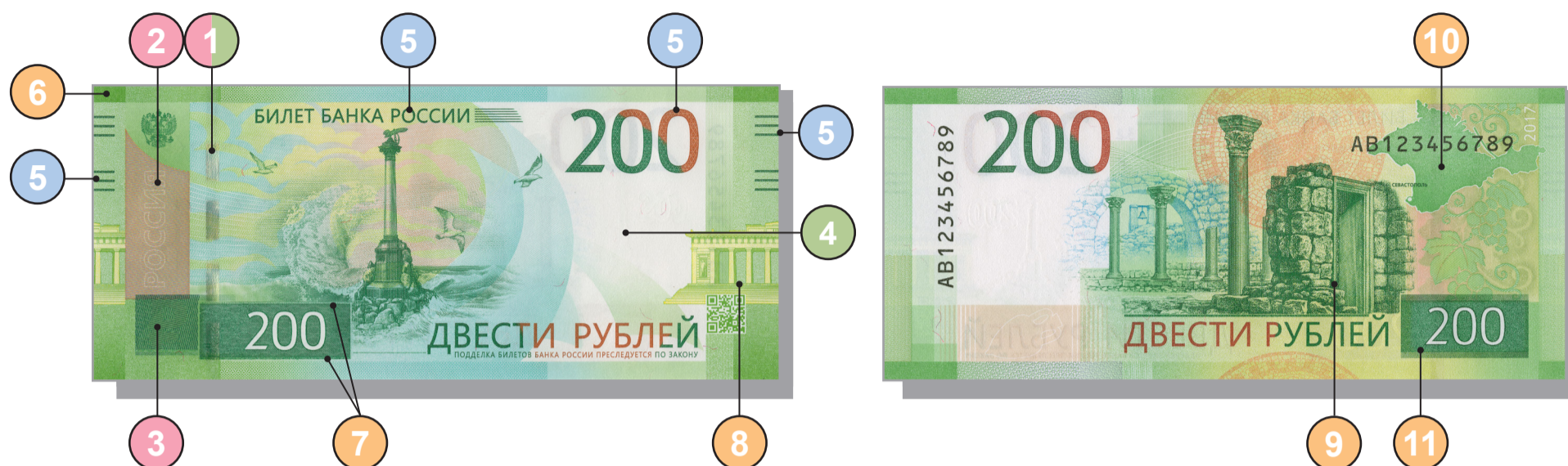

## ПРИ НАКЛОНЕ

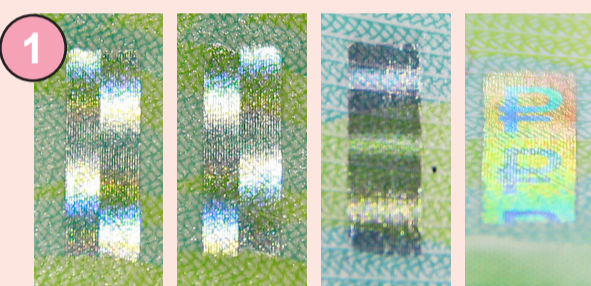

1 При повороте банкноты от себя/к себе на фрагментах защитной нити, выходящих на поверхность банкноты, наблюдается перемещение блестящих прямоугольных элементов вверх и вниз в противоположных направлениях друг относительно друга. Под острым углом наблюдения визуализируется цветное изображение символа рубля на радужном фоне.



2 На однотонном поле при изменении угла зрения становится видимым число «200», каждая цифра которого имеет свою окраску. При повороте банкноты на 180° (без изменения угла зрения) окраска каждой цифры меняется.

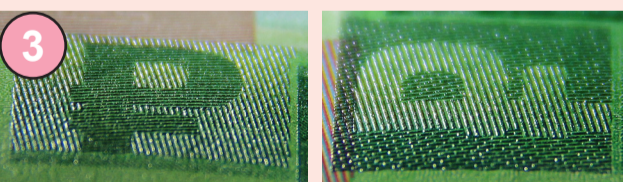

3 При изменении угла зрения становится видимым символ рубля, который в зависимости от расположения банкноты выглядит темным на светлом фоне или светлым на темном фоне.

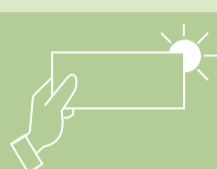

## НА ПРОСВЕТ

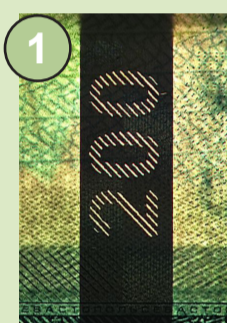

1 Защитная нить имеет вид темной полосы со светлым повторяющимся числом «200».

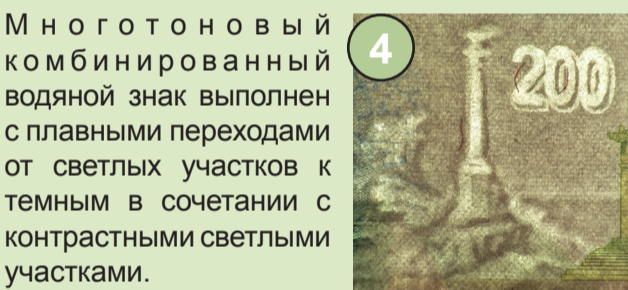

4 Многоцветный комбинированный водяной знак выполнен с плавными переходами от светлых участков к темным в сочетании с контрастными светлыми участками.

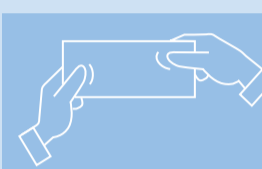

## НА ОЩУПЬ

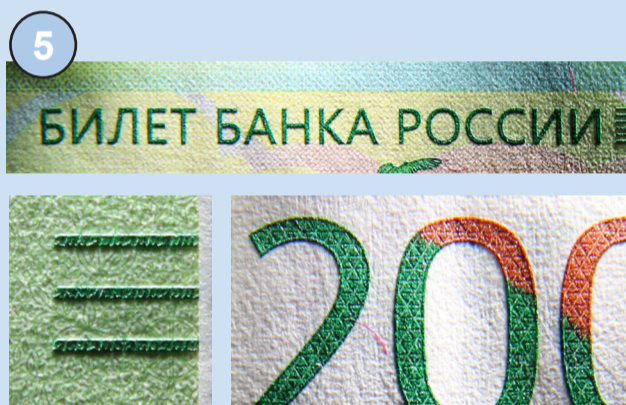

5 Текст «Билет Банка России», штрихи по краям банкноты и число «200» имеют повышенный рельеф.



## ПРИ УВЕЛИЧЕНИИ

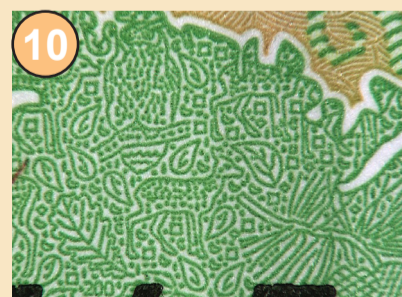
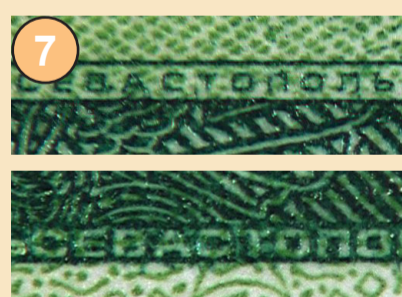

Часть фрагментов изображения содержит мелкие графические элементы, включая надписи, орнаменты, изображения представителей флоры и фауны полуострова Крым.

Банк России напоминает, что для надежного определения подлинности банкноты необходимо проверить не менее трех защитных признаков.

Информация об оформлении и признаках подлинности денежных знаков Банка России размещена на официальном сайте Банка России: <http://www.cbr.ru>